



Zielgruppe: Verbände

Unternehmen:

Sie suchen für Ihre Mitglieder ein Angebot für eine kontinuierliche und praxisorientierte Weiterbildung in Kommunikation, Führung und Management? ...und das zu einem guten Preis-/Leistungsverhältnis?
...GEFUNDEN

Employability:

Die deutsche Übersetzung ist: Beschäftigungs-/Arbeitsfähigkeit

Die Idee dahinter betont die Notwendigkeit ständiger Weiterqualifizierung und lebenslangen Lernens sowie die Eigenverantwortung des einzelnen Arbeitnehmers für seine gesamte Erwerbsbiografie bei sich ständig wandelnden Arbeitsanforderungen.

Angebot:

Chance auf eine kontinuierliche, fundierte Ausbildung in Kommunikation, Leadership und Management aus der Praxis für die Praxis mit Zertifikat zum...



CERTIFIED LEADER (CL)

HIERMIT BESTÄTIGEN WIR, DASS

Max Mustermann

unsere Anforderungen gemäß der Weiterbildungsordnung des Praxis Institutes für zertifizierte Führung erfüllt und wir verleihen somit den CERTIFIED LEADER und wünschen viel Erfolg bei der ...

... EXCELLENCE IN LEADERSHIP

Zertifikatsnummer: T7-100

Tag der Ausstellung: 15. November 2016

Geburtsdatum: 01.01.1991

CERTIFIED LEADER (30 Credits)



CERTIFIED CONTINUOUS LEADER (CCL)

HIERMIT BESTÄTIGEN WIR, DASS

Max Mustermann

unsere Anforderungen gemäß der Weiterbildungsordnung des Praxis Institutes für zertifizierte Führung erfüllt und wir verleihen somit den CERTIFIED CONTINUOUS LEADER und wünschen viel Erfolg bei der ...

... EXCELLENCE IN LEADERSHIP

Zertifikatsnummer: T7-100

Tag der Ausstellung: 15. November 2016

Geburtsdatum: 01.01.1991

CERTIFIED CONTINUOUS LEADER



CERTIFIED SUSTAINED LEADER (CSL)

HIERMIT BESTÄTIGEN WIR, DASS

Max Mustermann

unsere Anforderungen gemäß der Weiterbildungsordnung des Praxis Institutes für zertifizierte Führung erfüllt und wir verleihen somit den CERTIFIED SUSTAINED LEADER und wünschen viel Erfolg bei der ...

... EXCELLENCE IN LEADERSHIP

Zertifikatsnummer: T7-100

Tag der Ausstellung: 15. November 2016

Geburtsdatum: 01.01.1991

CERTIFIED SUSTAINED LEADER



Honorare:

siehe Honorare für Zertifizierungen

Was müssen Sie dafür tun?



Zielgruppe: Verbände

Ihr Mitglied erweitert sein Fachwissen und bekommt dafür Credits gutgeschrieben. Hierzu bestehen mehrere Möglichkeiten, z.B. ...



liest er/sie ein Buch aus der **Bücherliste** und nach dem Studium der Lektüre meldet er/sie sich unter info@pizf.de zum Sachkundenachweis an. Im anschließenden Test sind 6 von 10 Fragen richtig zu beantworten und schon sind ihm die ersten Credits gutgeschrieben.



loggt er/sie sich vom Arbeitsplatz, von zu Hause oder wo auch immer er/sie sich gerade befindet in ein Webinar/eine Onlineschulung ein und im Anschluss werden ihm/ihr die Credits bestätigt.

Durch maximale Flexibilität in Zeit und Ort werden aus diesen beiden Bereichen bis zu 15 Credits anerkannt. Die weiteren Credits bekommen Sie durch



Seminare*



Follow-in®

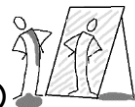

Coaching



Vorträge

und wenn Sie Ihre ersten 30 Credits absolviert haben, verleihen wir Ihnen den

CERTIFIED LEADER.

Die Weiterbildung dient dazu, das eigene Wissen und dessen Anwendung zu stärken, indem sich die erfolgreichen Absolventen **kontinuierlich** fortbilden.

oder Sie buchen nur einzelne
Module wie z.B. ein Seminar